專任/兼任/專案教師(疑似行為人)及學生(疑似被害人)涉性別事件處理流程圖

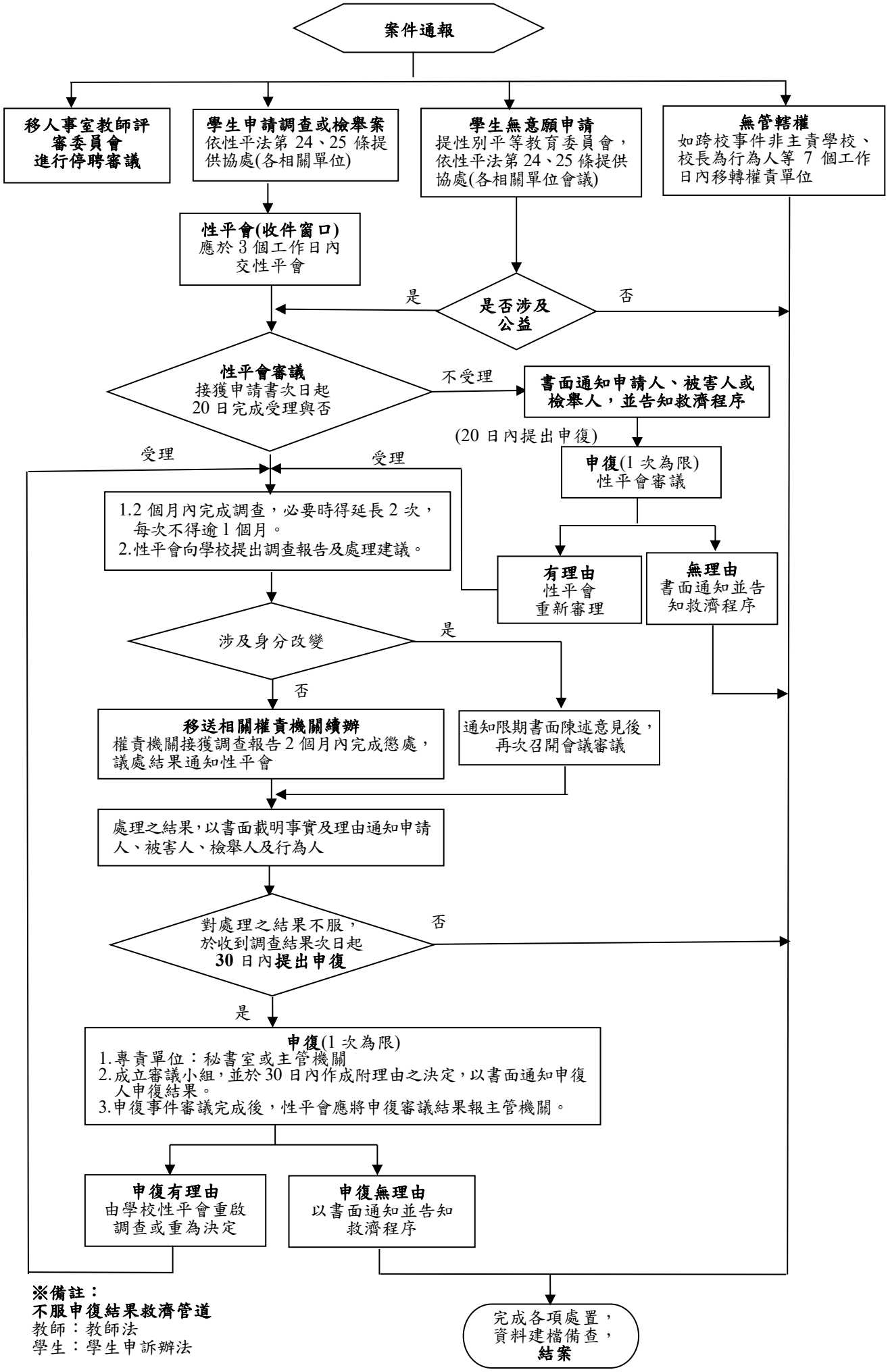

※備註：

不服申復結果救濟管道

教師：教師法

學生：學生申訴辦法